ОРЛОВСКИЙ ГОСУДАРСТВЕННЫЙ УНИВЕРСИТЕТ
имени И.С. Тургенева

03.03.02 Физика

15
бюджетных мест

ОЧНАЯ
форма обучения

ДЛЯ ТЕХ, КТО

ХОЧЕТ
расширить знания в области физики

ЖЕЛАЕТ
заниматься исследованием полупроводников

МЕЧТАЕТ
познать область физики наноструктур и нанотехнологий

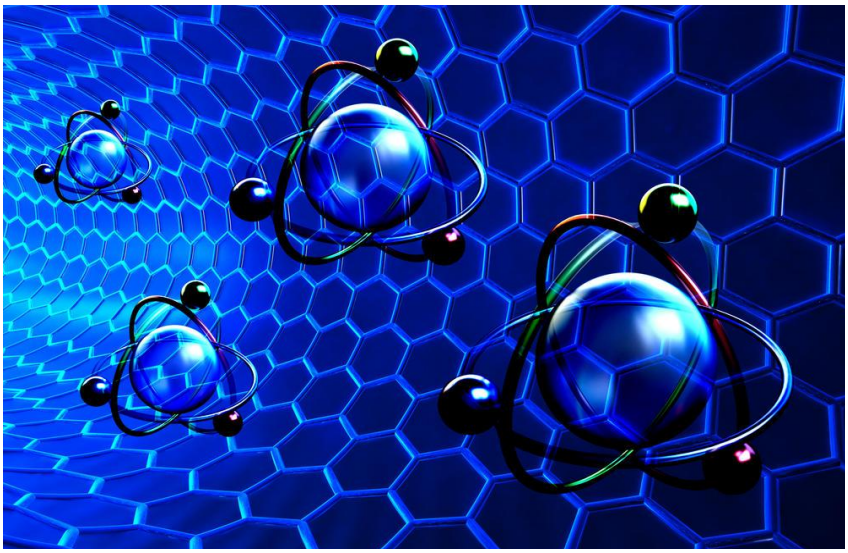

ВСТУПИТЕЛЬНЫЕ ИСПЫТАНИЯ

Физика

Математика*
(профильный уровень)

Русский язык

Информатика и ИКТ *

ЧЕМУ НАУЧИМ?

Физика наноструктур; физика полупроводников; кристаллофизика; физика полупроводниковых приборов

КЕМ БУДЕШЬ РАБОТАТЬ?

Физик-исследователь, инженер - технолог, специалист по зондовым методам исследования полупроводников и наноструктур, учитель физики и педагог дополнительного образования

ПОЧЕМУ У НАС?

- обучение на современном оборудовании (зондовые микроскопы, металлографические микроскопы);
- возможность участия в исследованиях наноструктур;
- преподаватели факультета участвуют в разработке и реализации образовательных программ в образовательном центре «Сириус».

ПАРТНЁРЫ:

ОАО «Протон»
ОАО «Болховский завод полупроводниковых приборов»

фотографии взяты из группы Физико-математического факультета ОГУ им. И.С. Тургенева
https://vk.com/fizmat_ogu

ПОДРОБНЕЕ О ПРОГРАММЕ:
Марков Олег Иванович
8(910)202-94-07

ПОДРОБНЕЕ О ПОСТУПЛЕНИИ:
ПРИЕМНАЯ
г. Орёл, пл. Каменская, 1, к. 113
8(4862) 41-77-77
ФИЗИКО-МАТЕМАТИЧЕСКИЙ ФАКУЛЬТЕТ
Мельник Татьяна Евгеньевна
8(920)282-84-81

**Данный документ не является официальным и носит информативный характер*